

LevEL, š. f.



Učiteľ: Mgr. Ing. Martin Pagáč
Konzultant: Ing. Marek Straka, MA



ZÁKLADNÉ INFORMÁCIE O ŠTUDENTSKEJ FIRME

NÁZOV**SPOLOČNOSTI:** LevEL**SÍDLO:**Evanjelické lýceum v Bratislave
Vranovská 2
851 01 Bratislava, Petržalka**PRODUKT:**ekologické tašky s potlačou planétky
ekologické tašky s potlačou Vranovská**PODNIKATEĽSKÉ
ZAMERANIE:**

ekológia, charita, rozvoj umelca

UČITEĽ:

Mgr. Ing. Martin Pagáč

KONZULTANT:

Ing. Marek Straka, MA

DOZORNÁ RADA:Mgr. Jana Matejovová
Mgr. Jana Kováčiková
Mgr. Miriam Brunovská, M.Ed.**KONTAKT:**level.ja20@gmail.com<https://sites.google.com/view/up-to-level/domov?authuser=3>Instagram: [up_to_level](#)

ZHRNUTIE

Študentská firma LevEL vznikla pod hlavičkou Junior Achievement Slovensko, n. o. Naša firma je zostavená zo 16 šikovných a ambiciózných žiakov Evanjelického lýcea. Naším cieľom je najmä získať predstavu ako funguje skutočný trh, nabráť vedomosti a praktické skúsenosti a vedieť pracovať v skupine ale aj ako jednotlivci.

Našimi produktami sú dve plátenné tašky, z ktorých je jedna zameraná na aktuálny stav našej planéty. Keďže sme sa dostali do pozície, z ktorej môžeme ľuďom pripomenúť ako dôležité je starať sa o našu planétu, tak sme túto príležitosť využili. Našu tašky teda vyrábame z organických látok a jej dizajn pripravila absolventka našej školy. Rozhodli sme sa venovať 3 eurá z každej predanej tašky iniciatíve Mladí za klímu. Druhá taška je navrhnutá tak, aby zaujala najmä žiakov, učiteľov prípadne aj absolventov našej školy, ale taktiež aj na ľudí, ktorí bývajú na Vranovskej ulici, kde sa naša škola nachádza.

Okrem dobrých skúseností, prišlo aj zopár výziev. Tie sme ale spoločne prekonali a nebrali sme ich ako prekážky. Tento rok máme ako prvú silnú konkurenciu priamo na našej škole – druhú študentskú firmu. Okrem iného sme museli riešiť predaj akcií online a to, ako sa objednávky produktov budú posielajú. Zvládame to ukážkovo a zákazníci sú spokojní.

S firmou nám pomáha aj náš konzultant Ing. Marek Straka, MA, ktorý nám v neľahkých časoch poradil, dal rôzne tipy a učí nás myslieť aj mimo našu firemnú „bublinu“.

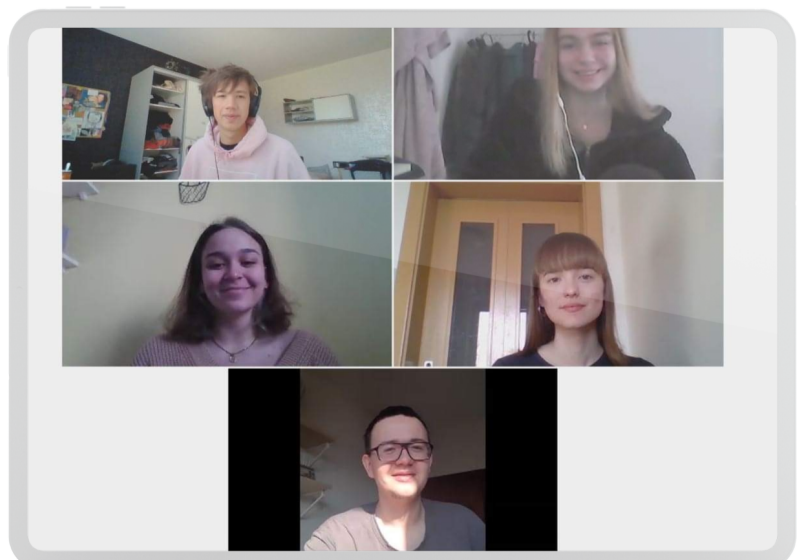

ĽUDSKÉ ZDROJE

Up to LEVel pozostáva z 16 zamestnancov, z toho manažment firmy tvoria 4 viceprezidenti a prezidentka firmy. Hlavnou úlohou oddelenia ľudských zdrojov je pracovať na udržiavaní podnetnej nálady, jednoty v kolektíve a riešení problémov medzi zamestnancami. Dbáme na dobré pracovné vzťahy a pracovnú morálku. Pri výrobe našich produktov sa snažíme byť čo najefektívnejší a do produktu dávame všetko ako kolektív. Bežné i dôležité rozhodnutia riešime spoločne ako firma, ale pri rozhodovaní padala najväčšia zodpovednosť na manažment firmy a prezidentku. Neustále sme v kontakte cez komunikačné platformy a máme pravidelné schôdzky ohľadom ďalších krokov firmy.

Vytvorili sme si taktiež vlastnú teambuildingovú aktivitu ktorá nám pomohla sa navzájom lepšie spoznať a vychádzať spolu. V kolektíve firmy máme priateľskú a otvorenú komunikáciu a vždy vieme vyriešiť problém spoločne. Naš manažment sa zúčastnil online školení od AT&T a to Prezenčných zručností, Školení manažmentu s AT&T a Dňoch kariéry organizovaných v spolupráci s AT&T Believes. Zúčastnili sme sa konferencie prezidentov s Accace a zúčastníme sa Veľtrhu podnikateľských talentov v 5 kategóriách - Accace Výročná správa, S&T Produkt študentskej firmy, IBM Video prezentácia, MetLife Female Leadership, Manpower Leadership Award.. Veríme, že ako firma vieme poskytnúť nie len produkt, ale aj ukázať silu kolektívu a tímového ducha.

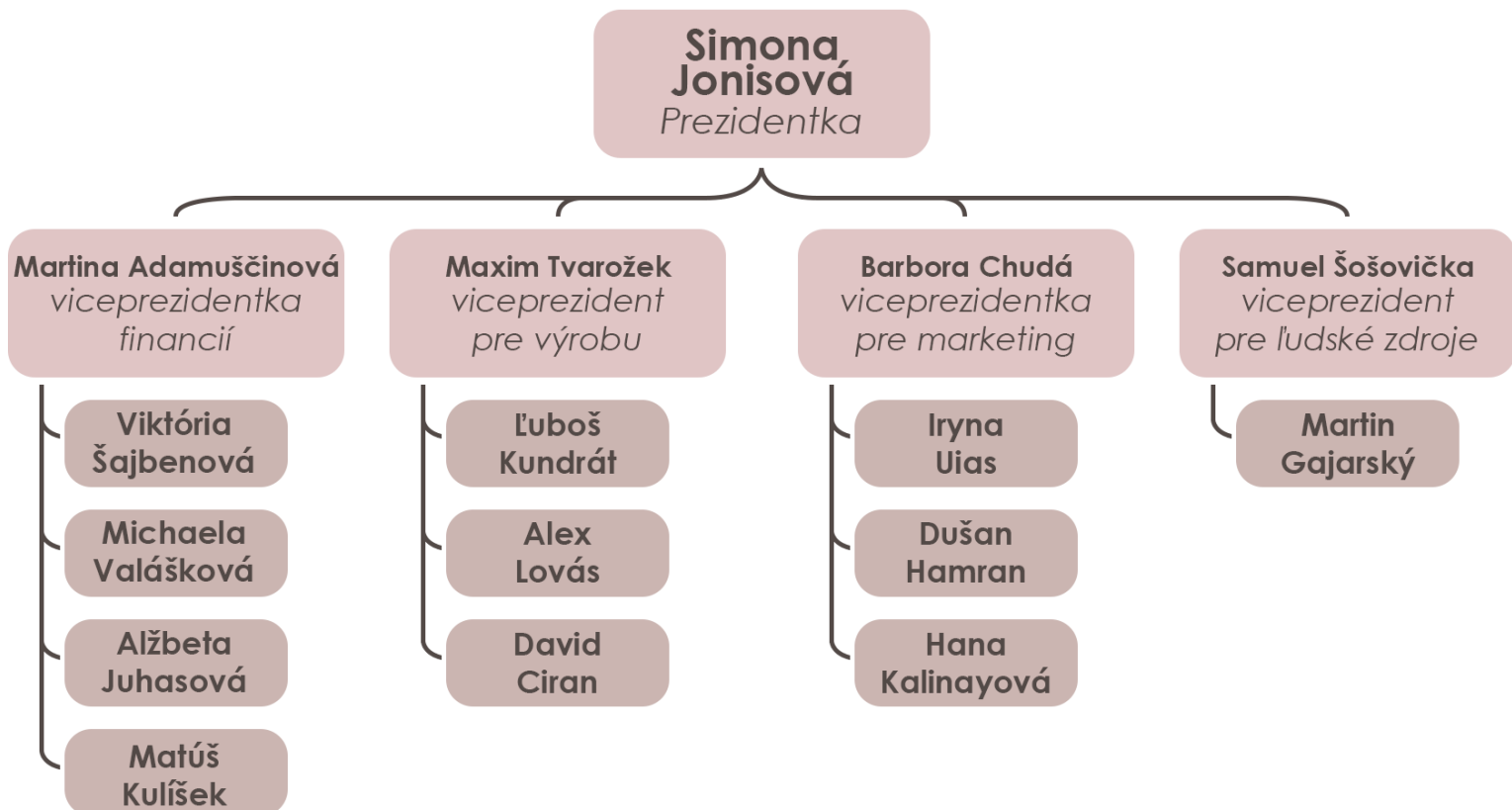

VÝROBA

Sme štvorčlenný tím a našou úlohou je zaobstarat produkty a zabezpečiť ich trasu až k zákazníkovi. Medzi najväčšie výzvy v rámci oddelenia bolo nájsť dodávateľa na eko tašky, veľká obalová dilema alebo veľkosť potlače. Toto všetko sme vyriešili a naše tašky sú v predaji. Momentálne chystáme druhý produkt s motívom Vranovská, ktorým sa budeme snažiť zaujať zamestnancov či absolventov Evanjelického lýcea.

Ponúkame merch z ekologického materiálu a s dvoma dizajnami, či už ekologického charakteru alebo viac spätého so školou. Naša taška je výlučne z recyklovateľného ekologického materiálu. Nie je zo žiadnych plastov ani iných, prostredie znečisťujúcich materiálov. Aj keď naša cena tašiek je vyššia, touto kúpou investujete nielen do seba ale aj do našej planéty. Vyššou cenou za tašku podporujete Mladí za klímu.

Plán predaja v tejto dobe je výrazne skomplikovaný, no aj vďaka tejto pandemickej situácii sme sa naučili rýchlo reagovať a prispôbovať sa. Najprv sme museli nájsť dodávateľa, ktorý nám produkt vyrobí. Našťastie sme našli firmu, ktorá nám vyrobila našu prvú várku ekologických tašiek, ktoré potom mohli putovať k ľuďom. Momentálne vytvárame našu druhú edíciu produktov.



MARKETING

Počas činnosti študentskej firmy ako marketingové oddelenie úspešne propagujeme a oboznamujeme sympatizantov LevEL s našimi produktami, ako aj našou hlavnou myšlienkou - napomôcť klíme. Na hlavnej, Instagramovej platforme sme dostali podporu v podobe viac ako 140 sledujúcich. Príspevky sme mali možnosť zdieľať na Facebooku školy, či oznamami prostredníctvom Edupage.

Propagáciu LevEL sme primárne umiestnili na Instagram, kde vidíme najväčší možný dopyt našej cieľovej skupiny- a to žiaci Evanjelického lýcea. Instagramovú nástenku posúvame vzhľadom na skutočne **nový level**. Najhorúcejšie novinky a budúce kroky firmy sme vedeli podčiarknuť príbehmi na Instagrame a funkciami, ktoré poskytujú. Pred predajom akcií, či produktov samotných sme spúšťali časovač, ktorý vzbudzuje potrebu kúpy. Texty a informácie sú zverejňované dvojjazyčne. Vytvorili sme pastelovo-ružovú koláž farieb, ktoré dnes evokujú prehľadnosť, minimalizmus a hlavne **čistotu**.

Čistota planéty je téma, nad ktorou sa už málokto NEzamýšľa. Vieme to my, naši zákazníci, no aj Ema Palčeková. Práve Ema napomohla našim produktom pridať ešte väčšiu hodnotu. Bývalej a šikovnej žiačke našej školy sme poskytli možnosť sa dizajnovy vyjadriť ku týmto aktuálnym témam. Touto formou sme mohli zaujať záujemcov, ktorých zaujímajú nové a kreatívne tvare na Slovensku. Tento rok je našou priamou konkurenciou druhá firma pôsobiaca na škole. Hodnotu, ktorú do produktu pridala absolventka Ema sme vedeli využiť a odkomunikovať tak, že produkt mal úspech.

Predaj produktov prebieha prostredníctvom web stránky [LevEL](#). Je prehľadná a jednoducho nasmeruje záujemcov k tomu, čo potrebujú.

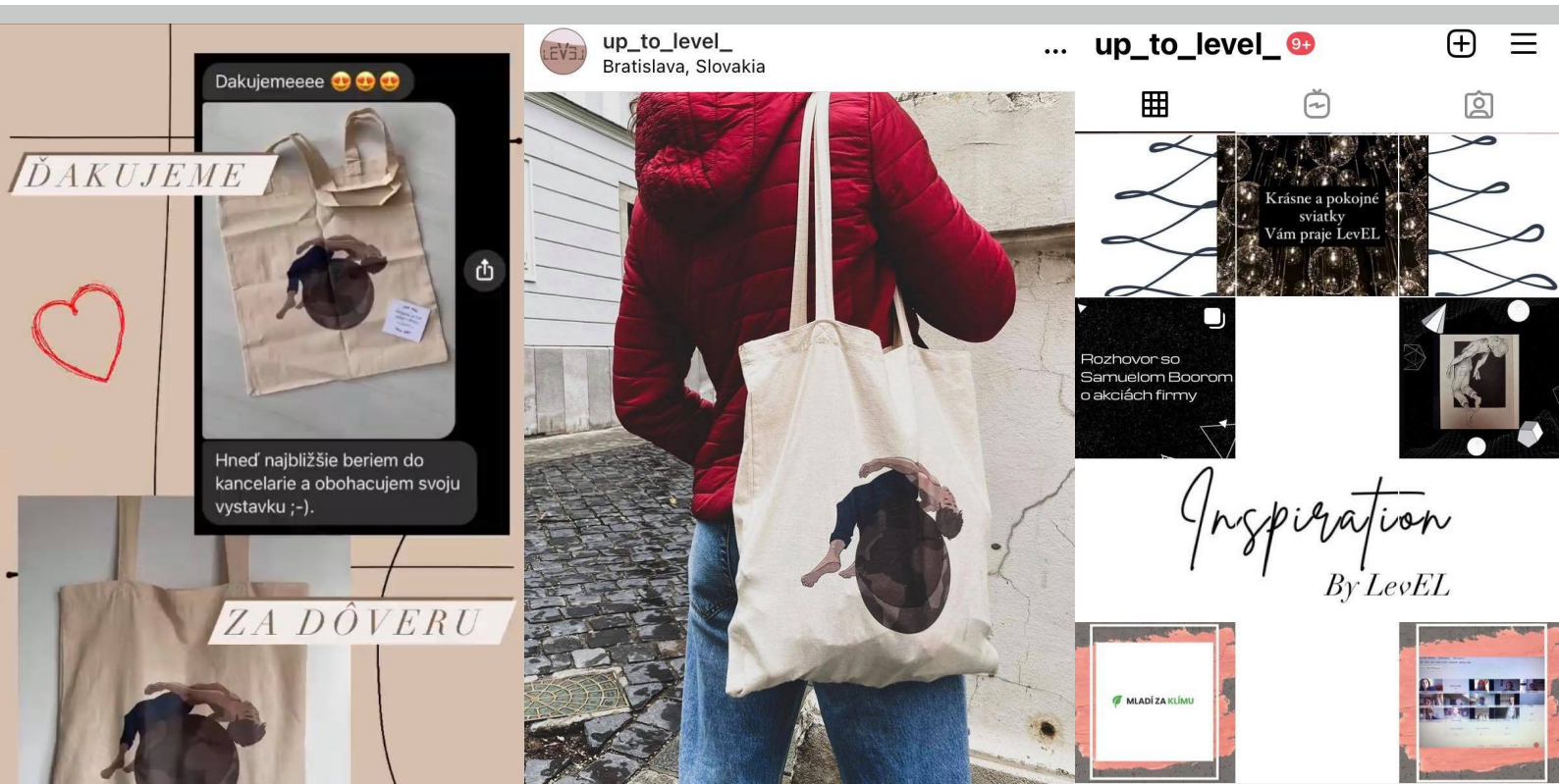

FINANCIE

Oddelenie financií sa zaoberá finančným chodom študentskej firmy LevEL a nesie plnú zodpovednosť za všetky úkony spojené s touto oblasťou. Na začiatku získala študentská firma LevEL počiatočný kapitál vo výške 400 € predajom 100 akcií 49 akcionárom. Každá akcia mala menovitú hodnotu 4€. Počas celej doby pôsobenia sa snažíme hodnotu akcií zvýšiť, čím by sme sa poďakovali naším akcionárom za ich dôveru. Zvýšením hodnoty našich akcií firma LevEL je hodnotená ako výkonná, keďže by sme dosiahli plánované finančné výsledky. Hodnota akcií rástla zvyšujúcim sa ziskom našej firmy.

Výnosy pochádzajú z predaja nášho prvého produktu, z tašiek – Tote Bags. Tašky predávame prostredníctvom e-shopu po 13 €/kus z čoho výrobné náklady predstavujú 5,24 €/kus.

Zákazníkom ponúkame bezplatné zaslanie ich objednávky na pobočku Zásielkovne alebo zaslanie na adresu s príplatkom 2€. Z každého predaného kusa tohto produktu budú dodatočne odvedené 3 € na iniciatívu Mladí za klímu, takže hodnotu hrubej marže odhadujeme na 20%.

Medzi variabilné náklady firmy LevEL patria mzdy, príspevok na iniciatívu Mladí za klímu a náklady na výrobu tovaru a jeho dopravu. Pri likvidácii firmy k nim pribudne i splatná daň z príjmu. K fixným nákladom našej firmy pripisujeme iba registračný poplatok v hodnote 5€.

Minimálna mzda členov študentskej firmy je vo výške 0,30 € na hodinu a pre manažment je minimálna mzda navýšená o odmenu 2 € za celé obdobie fungovania firmy. V prípade expanzie by sme najprv rozšírili ponuku našich produktov. Neskôr by sme tieto produkty ponúkli aj na iný, mimoškolský trh, aby sme zvýšili naše šance na úspech. Investovali by sme viac do marketingu/reklamy. V takomto prípade by sa zvýšili výnosy, ale aj náklady.

Celkové podnikanie firmy LevEL hodnotíme úspešne, keďže sme dosiahli plánované finančné výsledky. Firma LevEL bola zisková, vďaka vysokému dopytu po našom produkte a dobre nastavenej marži. Z čoho vyplýva, že celková hodnota akcií od začiatku podnikania sa zvýšila a sme schopní akcionárom vyplatiť dividendy.

FINANČNÁ ANALÝZA

Prehľad o príjmoch, výdavkoch a výsledku hospodárenia

*sumy sú uvedené v EUR

Názov a sídlo firmy: LevEL š. f., Evanjelické lýceum, Vranovská 2707/2, 851 01
Bratislava

Dátum: 22.4.2021

Príjmy z podnikateľskej činnosti : naše tržby

	Č.r.	Suma:
Príjmy z predaja tovaru :	01	0,00
Príjmy z predaja výrobkov:	02	203,72
Príjmy z predaja služieb :	03	0,00
Iné príjmy :	04	316,00
Príjmy SPOLU (r.01+r.02.r03+r.04):	05	519,72

Výdavky na podnikateľskú činnosť :

	Č.r.	Suma:
Výdavky na materiál :	06	0,00
Výdavky na nákup tovaru:	07	131,00
Mzdy:	08	79,40
Iné výdavky:	09	89,80
Výdavky SPOLU: (r.06+r.07+r.08+r.09)	10	300,20

Výsledok hospodárenia:

	Č.r.	Suma:
Príjmy spolu: (r.05)	11	519,72
Výdavky spolu: (r.10)	12	300,20
Výsledok hospodárenia (r.11 a r.12)	13	219,52
Daň z príjmu študentskej firmy (15 % z r.13)	14	32,92
Daň splatná do JA Slovensko	15	32,92
Čistý zisk/strata (r.13-r.15)	16	186,60

Prehľad o zostatku peňazí a ich použití

*sumy sú uvedené v EUR

Pomocné výpočty:

	Č.r.	Suma:
Počet kusov emitovaných akcií:	001	100,00
Nominálna hodnota jednej akcie :	002	4,00
Celková hodnota upísaných akcií : (r.01xr.02)	003	400,00
Dividenda na akciu:	004	2,60
Celkovo vyplatené dividendy:(r.01xr.04)	005	260,00

Zostatok peňazí na rozdelenie:

	Č.r.	Suma:
Zostatok peňazí v pokladni:	006	698,92
Zaplatená daň z príjmu (r.15 z Výkazu č.1):	007	32,92
Vrátenie vkladu akcionárom(v prípade zisku r.003, v prípade straty r.003+r.16 z výkazu 1):	008	400,00
Zostatok peňazí na rozdelenie (r. 006-r. 007 -r. 008)	009	266,00

Rozdelenie čistého zisku:

	Č.r.	Suma:
dividendy (r. 005):	010	260,00
výdavky na likvidáciu firmy:	011	6,00
iné /charita, tantiémy/:	012	0,00
Zostatok po rozdelení (r. 009 -r. 010 -r. 011 -r. 012):	013	0,00

SPRÁVA DOZORNEJ RADY

V školskom roku 2020/2021 pracovala dozorná rada študentskej firmy LevEL v tomto zložení:

Predsedníčka dozornej rady: Mgr. Jana Matejovová

Členovia: Mgr. Jana Kováčiková, Mrg. Miriam Brunovská, M. Ed

Správa dozornej rady bude prezentovaná na Likvidačnom valnom zhromaždení.